

Maatoiming nr: 2025012811102

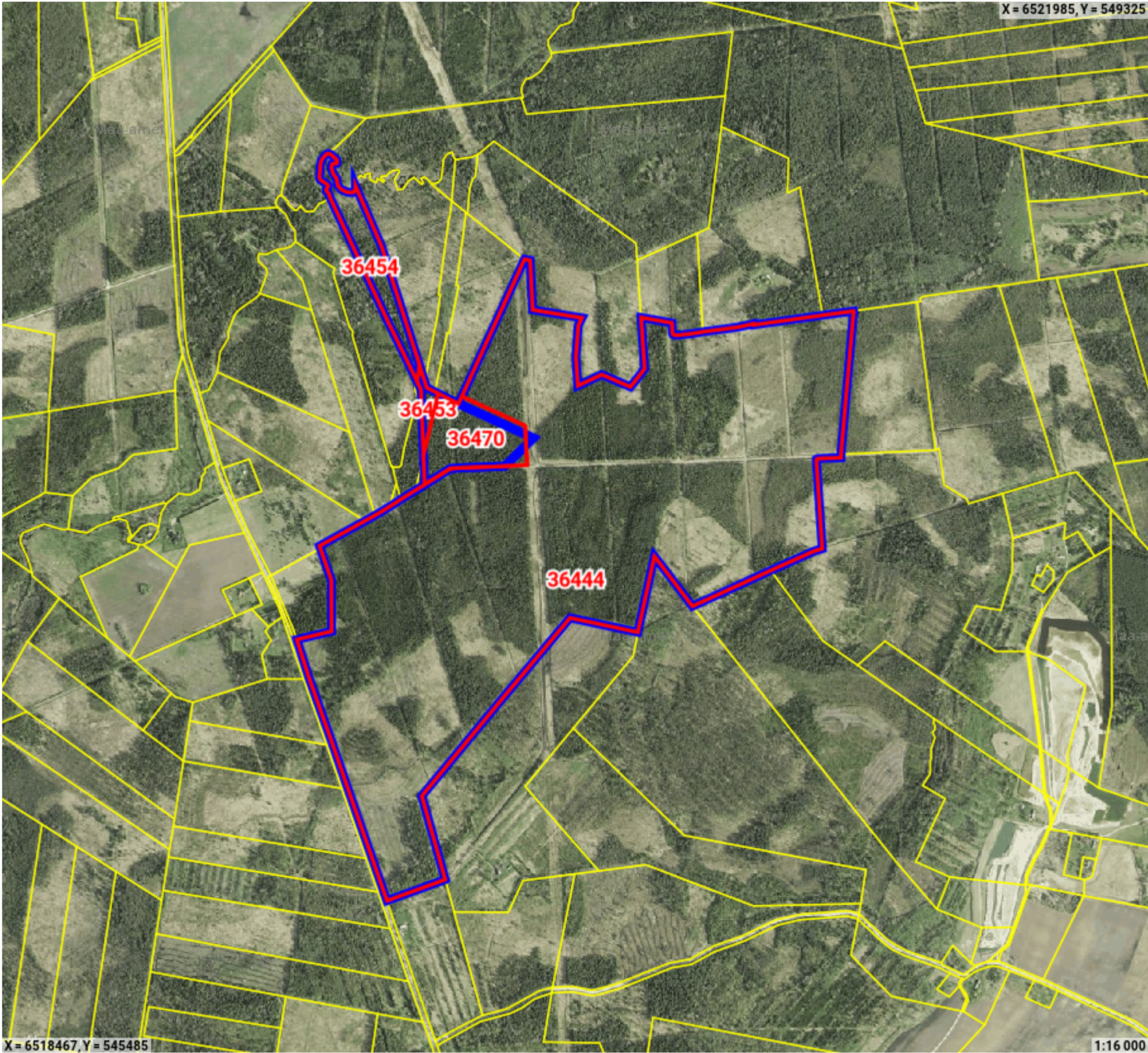

Legend

- Registreeritud KÜ
- Originaal piirjoon
- Muudetud piirjoon

Katastriüksuse id: 36453
Maatüki aadress: Rapla-Pärnu raudtee 140
ligikaudne maksustamishind: -

| Katastriüksuse id: 36444 |
| Maatüki aadress: Kärü metskond 28 |
| ligikaudne maksustamishind: - |
| Katastriüksuse id: 36470 |
| Maatüki aadress: Viljandi |
| ligikaudne maksustamishind: - |
| Katastriüksuse id: 36454 |
| Maatüki aadress: Viljandimetsa |
| ligikaudne maksustamishind: - |

Maatoiming nr 2025012811102

Toimingu andmed

Maatoimingu osalised

Isik	Seos maatükiga	Roll
Kehtna Vallavalitsus		Kohalik omavalitsus
Maa-amet		Plaani looja

Maakorralduse osaliste nimekiri on automaatselt genereeritud kava kinnitamisel. Maatoimingu menetluse käigus võib menetleja täiendaval kontrollimisel osalisi ja kooskõlastajaid kas lisada või eemaldada.

Maatoiminguga nr 2025012811102 kinnitamisega nõustud algatatud maakorralduse läbiviimisega koostatud maakorralduskava alusel. Kinnitus on ka avaldus katastrimõõdistustingimuste väljastamiseks, kava alusel maatükkide moodustamiseks katastris ehk katastrikandeks ning nõusolekuks maatüki katastriandmete muutmiseks kinnistusraamatus.